GOOD NEIGHBORS ANNUAL REPORT

2023

좋은 변화 보고서

굿네이버스

나눔.

이웃의 부족한 부분이 눈에 밟히는 것,
할 수 없이 포기해야 하는 상황을 안타까워하는 것,
함께 누리고 싶다는 마음으로 부족한 것을 채워 주는 것.

좋은 이웃의 힘으로 빚은 작은 기적들.

나눔 — 변화 — 기적

세상을 더 나은 방향으로 변화시키는
후원회원님들의 따뜻한 마음이 이뤄 낸
좋은 변화를 만나 보세요.

르완다 은고마 지역개발사업장 냐미야가 초등학교 아이들의 즐거운 하굣길

2023년, 좋은 변화 좋은 이웃

굿네이버스 후원회원님의 소중한 나눔이 만든
좋은 변화를 한 눈에 살펴 보세요!

좋은 변화로 일상이 바뀐 해외 아동과 지역주민

6,667,949명

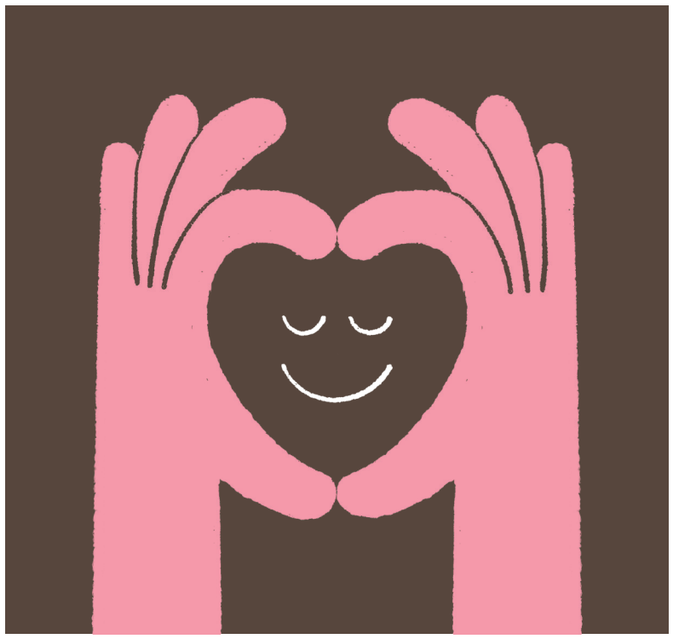

학대, 위기 등으로부터
보호받은 국내 아동

739,228명

분쟁, 자연재해로 무너진 일상을 회복한
해외 아동과 지역주민

1,575,436명

좋은 이웃 온·오프라인 활동에 참여한 후원회원

212,840명

아동권리와 환경을 지키기 위한 활동에
참여한 국내 아동과 지역주민

1,295,040명

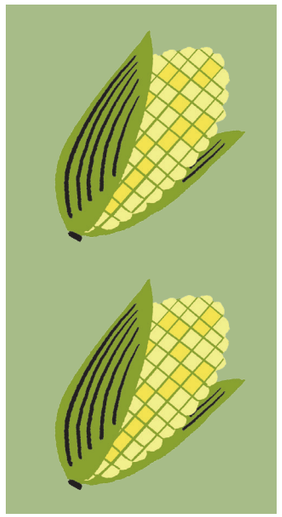

선진국 정부, 국제기구와 함께 진행한
글로벌 네트워크 사업 대상자

16,344,256명

2023년 2월 6일 새벽 4시 17분.
7.8 규모의 강진으로 출렁이기 시작하던 땅,

세상이 무너지는 절망감에 떨고 있던 우리에게
좋은 이웃이 찾아왔습니다.

국내 민간단체 최초 긴급구호대응단 파견, 긴급구호 물품 첫 배분 진행!

튀르키예·시리아 대지진, 그 후 1년 변화의 이야기

지진 발생 후 긴급구호 타임라인

100 일
- 구호 물품 및 식수 배분
- 아동친화공간 구축 및 심리사회적지원 프로그램 운영
- 튀르키예·시리아 지진 피해 이재민 대상 정착촌 재건 복구 사업 착수

6 개월
- 튀르키예 우정마을 조성 및 지원
- 시리아 평화마을 조성 및 지원
- 교육센터 시설 구축 및 교육 복구 지원
- 시리아 이재민 대상 생계지원금, 위생시설 및 물품 지원

1 년 이후
- 평화마을 학교(교실 9개, 교사 공간 1개) 설립 및 학용품, 도서 공간 지원

* 굿네이버스는 장기화된 내전과 전염병, 빈곤의 고리를 끊어내고 도움이 절실한 마을 밖 80만 이재민들의 외침에 계속 귀 기울이며 자연재해, 분쟁으로 일상이 무너진 이들의 하루가 회복될 수 있도록 최선을 다하고 있습니다.

튀르키예·시리아 그 후 1년, 결과보고

긴급구호 지원 내용

2024년 2월 굿네이버스 글로벌 대응 기준

긴급 식량 및 물자지원
412,864 명

아동친화적 공간 및 심리사회지원
23,047 명

교육센터 및 학교지원
8,100 명

이재민 임시 정착촌 조성
13,189 명

굿네이버스는 '우정마을'(튀르키예)과 '평화마을'(시리아)을 만들고
우리가 안전하게 지낼 수 있도록 지켜 줬어요.

튀르키예 하타이 주
'우정마을' 조성
500 가구

시리아 알레포 주 아프린 지역
'평화마을' 조성
304 동 267 가구

어린이들을 위한 아동친화공간에서는
무서움으로 가득찬 마음을 따뜻하게 보듬어 줬답니다.
"꼭 다시 평범한 하루를 만나게 될 거야."

좋은 이웃이 건넨 따뜻한 나눔은
희망의 주문이 되어 우리 마을을 지켜 주고 있습니다.

정말 고마워요. 나의 이웃, 굿네이버스!

감사의 글

계절의 변화가 거리 곳곳에 피어나는 때, 후원회원님의 일상에도
활기가 가득하시길 바라며 인사를 전합니다.
코로나19에서 벗어나면 돌아올 줄 알았던 일상은 세계적 경제 침체와 금융 위기로
또 다른 어려움을 맞이하고 있습니다. 하지만 위기는 반드시 기회의 손을 잡고
온다는 말처럼 굿네이버스는 모두가 어렵다고 하는 이때,
삶의 일부를 나눠 주신 후원회원님들 덕분에 하루하루를 값진 시간으로
채워가고 있습니다. 최악의 대규모 지진이 일어났던 튀르키예·시리아 지역을
누구보다 빠르게 찾아가 긴급구호 활동을 펼치며 무너진 삶의 터전을 다시 세울 수
있다는 희망의 기회를 만들었고, 빈곤과 기아로 생사의 갈림길에 선 아이들의
힘없는 손을 꽉 잡고 숨 쉴 수 있는 기회를 주고자 최선을 다했습니다.
국내를 넘어 해외 사업국 모든 아이와 지역주민들이 사람답게 살아갈 수 있는 일,
미래를 떠올릴 수 있는 희망을 전하는 일에 쉬지 않고 달려왔습니다.
나눔이라는 한마음으로 도움이 필요한 이웃에게 위로와 힘이 되어 주신
후원회원님이 계셨기에 '변화'라는 기적의 이야기를 만들었던 소중한 시간이었습니다.
더불어 살아가는 세상을 이루는 데 가장 필요한 건 이웃의 온기임을
알게 해 주신 후원회원님, 앞으로도 그 따뜻한 마음들을 조금도 흘려보내지 않고
전 세계 곳곳에 전하는 굿네이버스가 되겠습니다.
고맙습니다.

이일하 이호균

사단법인 굿네이버스 인터내셔날 이사장 사회복지법인 굿네이버스 이사장

CONTENTS

02 프롤로그
04 2023년, 좋은 변화 좋은 이웃
06 튀르키예·시리아 대지진, 그 후 1년 변화의 이야기
10 감사의 글

12 — 39
하나의 마음이 이뤄낸 나눔의 '기적'
14 **가족** 해외아동 1:1결연
16 **배움** 교육보호
18 **생명** 보건의료
20 **기쁨** 식수위생
22 **희망** 소득증대
24 **용기** 인도적지원
26 **응원** 위기가정지원과 불평등 감소
28 **행복** 건강하고 행복한 삶
30 **회복** 폭력 및 학대로부터의 보호
32 **성장** 미래성장과 자립지원
35 **존중** 아동권리옹호 및 지속가능한 사회환경 조성

40 — 51
좋은 이웃을 생각하는 나눔의 '변화'
42 좋은 이웃 활동 보고
48 재정보고

발행일 2024년 5월 9일 **발행처** 사단법인 굿네이버스 인터내셔날 | 사회복지법인 굿네이버스 **발행인** 이일하, 이호균 **편집인** 김중곤, 김웅철
주소 서울시 영등포구 버드나루로 13 **전화** 02-6717-4000 **후원** 1544-7944 **표지 및 프롤로그 재능나눔** 전재천 **디자인** 리틀바이리틀

사단법인 굿네이버스 인터내셔날
이사회 이사장 이일하 | **등기이사** 박종흔(법무법인 신우 대표 변호사) 김영호(대명교회 원로목사) 채종일(서울대학교 의과대학 명예교수) 장현식(패밀리 코이카 행복나눔 이사장) 조성천(이리중앙교회 담임목사) 김중곤(사단법인 굿네이버스 인터내셔날 사무총장) | **총대이사** 정해원(재단법인 굿네이버스 글로벌 임팩트 이사장) 이호균(사회복지법인 굿네이버스 이사장) 김인희(재단법인 굿네이버스 미래재단 이사장) 김신순(굿네이버스 자문위원) 이봉주(서울대학교 사회복지학과 교수) 배기수(아주대학교 의과대학 명예교수) 천정환(법무법인 현정 변호사) 양영애(인제대학교 교수) 엄기선(충북대학교 교수) 박용삼(진산업 대표) 한기양(굿미션네트워크 회장) 배임호(백석대학교 초빙교수/숭실대학교 명예교수) 양진옥(재단법인 굿네이버스 미래재단 대표) 김웅철(사회복지법인 굿네이버스 사무총장) 현진영(재단법인 굿네이버스 글로벌 임팩트 대표) 고영규(서울길동초등학교 교장) 이미라(토평초등학교 교장) 최규남(광주광역시교육지원청 교육연구정보원 AI정보부) 허석회(천안백석초등학교 교장) 허남조(하남초등학교 교장) 최수종(배우) 박문하(포항문화원 이사) 신은옥(흥남 어린이집 원장) 오동석(㈜꿈을 실현하는 사람들 대표) 유정학(세진볼트·세진기업 대표이사) 이솔(굿네이버스 대학생자원봉사동아리 전국대표)
감사 고정식(前 특허청 청장) 황성식(前 신도리코 고문)

사회복지법인 굿네이버스
이사회 명예이사장 정해원 | **이사장** 이호균 | **이사** 조성천(이리중앙교회 담임목사) 이봉주(서울대학교 사회복지학과 교수) 배기수(아주대학교 의과대학 명예교수) 배진석(다솔법률사무소 변호사) 최소연(남서울대학교 사회복지학과 교수) 김웅철(사회복지법인 굿네이버스 사무총장) | **감사** 박진현(대주회계법인 이사) 천정환(법무법인 현정 변호사)

ⓒ Good Neighbors
이 책에 실린 모든 글과 사진, 그림 등 콘텐츠의 저작권은 굿네이버스에게 있으며 저작권자의 사전 동의 없이 사용할 수 없습니다.

Life for Good Neighbors

하나의 마음이 이뤄낸
나눔의 '기적'

떨어져 있지만 마음으로 맺어진 인연, 가족

해외아동 1:1 결연

후원회원님의 나눔으로 이어진 또 하나의 가족, 해외아동 1:1결연으로 전 세계 20만 명 이상의 아이들이 다시 꿈꿀 수 있는 희망의 문을 열었습니다. 굿네이버스는 어려운 가정 형편으로 학교 대신 일터로 향할 수밖에 없던 아이들은 물론, 가정과 지역사회의 자립을 도우며 결연아동이 어른이 되기까지의 전 과정을 함께 지켜냅니다.

해외아동 1:1결연 전체 국가 수

27 개국

결연으로 후원회원을 만난 전 세계 아동 수

212,669 명

아동의 꿈을 미래로 이어 주는 끈

네팔의 한 시골 마을에서 보조 간호사이자 조산사로 일하고 있는 22살 하렌드라 싱 비스트는 어린 시절 학업을 이어가지 못할 정도로 어려운 형편이었습니다. 하지만 초등학교 4학년 때 후원회원님을 만나 지원을 받게 된 하렌드라는 학교에서 늘 다섯 손가락 안에 들며 장학금을 놓치지 않을 만큼 공부에만 전념할 수 있었습니다. 후원회원과의 유대감은 하렌드라가 더 자신감 넘치는 어른으로 성장할 수 있게 하는 힘이 되어 주었습니다. 하렌드라는 이제 또 다른 꿈인 의사가 되기 위해 차근차근 앞으로 나아가는 중입니다.

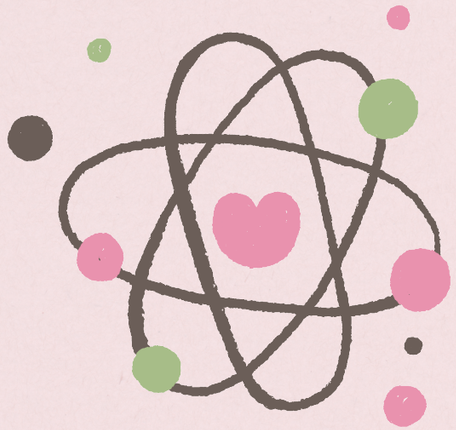

"학업뿐만 아니라 가족이 안정적으로 생활할 수 있도록 길을 터 주셔서 가정 형편도 훨씬 좋아졌어요. 꿈꿀 수 있는 인생을 선물해 주셔서 정말 고맙습니다."

하렌드라 싱 비스트 | 네팔 결연아동

현재 간호 조무사로 일하고 있는 하렌드라

후원회원에게 편지를 쓰는 하렌드라

"힘들기만 했던 제 어린 시절을 '꿈꿀 수 있는 인생'으로 바꿔 주신 후원회원님, 간절히 바라던 기자가 된 지금의 제 모습은 다 후원회원님 덕분에 가능했어요."

셀람 일마 | 에티오피아 결연아동

무한한 가능성이 열리는 꿈의 여정, 배움

교육 보호

또래와 함께 학교생활을 하며 나이에 맞는 교육을 받는 것은 아동에게 주어진 당연한 권리입니다. 굿네이버스는 학업을 지속할 수 없는 근본적인 문제를 해결하기 위해 통합적인 교육지원사업을 진행하고, 더 많은 아동에게 교육의 기회를 제공해 꿈꿀 수 있는 미래를 열어 주고 있습니다.

교육 기회를 제공받은 아동 수

1,553,149명

수학, 과학의 장벽 앞에서 좌절하지 않도록

탄자니아 학생들은 중등학교 2, 4학년이 되었을 때 상급학교 진학을 위한 국가시험에 통과해야 합니다. 하지만 수학이나 과학 과목에서 기준 점수에 도달하지 못해 유급이 되는 학생들이 많았지요. 굿네이버스는 마팀브와, 푸카요시 중등학교 학생들이 STEM* 과목에 흥미를 높일 수 있도록 실험실과 장비를 제공했습니다. 또 실생활에 적용 가능한 프로그램으로 교과목의 원리를 쉽게 이해할 수 있게 도왔고, STEM 클럽과 경진대회를 통해 친구들과 교류하는 시간을 만들었습니다. 이런 다양한 경험으로 학생들은 점수 향상과 함께 학습에 대한 긍정적인 자신감을 쌓아가고 있습니다.

* STEM이란? 과학(Science), 기술(Technology), 공학(Engineering), 수학(Mathematics)의 약어입니다.

STEM 교육에 참여한 학생 수

1,887명

STEM 교육 전후 성과

국가시험 합격자 비율 + 10%p

교내 수학·과학 시험 통과 비율 + 10%p

ICT(정보통신기술) 교육을 위한 과학 실험 장비 및 컴퓨터 지원

장비가 갖춰진 실험실	3곳
컴퓨터 지원	16대

STEM 경진대회에 나가 발표하는 학생들

"STEM 클럽에서 첫 교육을 받은 후 '어쩌면 나도 꿈을 이룰 수 있겠구나!' 하는 생각이 들었어요.
제 오랜 꿈은 우리 마을의 문제를 해결하는 과학자가 되는 거예요.
이번 경진대회에서 2등을 한 후 부모님도 많이 응원해 주신답니다!"

모린 가브리엘 마사위 | 탄자니아 마팀브와 중등학교 4학년

경진대회에서 우승한 STEM 클럽 학생들

무엇보다 지켜져야 하는 불변의 권리, 생명 보건의료

몸이 아프거나 병들었을 때 바로 치료받을 수 있는 병원과 제대로 교육을 받은 전문 인력이 가까이 있다는 것은 아동의 생명과도 연결될 수 있는 중요한 요소입니다. 굿네이버스는 보건 인력의 전문성과 병원의 접근성을 높여 아동과 지역주민의 건강한 삶을 지키고 있습니다.

건강한 생활을 지원받은 지역주민과 아동 수

2,236,598 명

엄마와 아기를 지키는 우리 마을 주치의

캄보디아 동북부에 위치한 라타나끼리와 몬둘끼리 지역. 병원도, 전문 보건 인력도 찾아보기 어려운 열악한 환경의 두 지역은 출산을 준비하는 엄마와 영유아의 사망률이 높았습니다. 굿네이버스는 엄마와 아기의 생명을 지키기 위해 보건의료 시설을 개선해 응급 상황에서도 수술이 가능하도록 도왔습니다. 이와 함께 의료인들의 역량을 높이기 위한 다양한 교육(초음파, 감염 예방 등)을 실시하고, 병원에 오기 어려운 산모와 아이들은 직접 찾아가 진료 서비스를 제공했습니다. 전문적인 보건의료 서비스를 직접 체험한 산모들이 출산 전후 검진과 관리를 받을 수 있도록 돕고, 숙련된 보건의료 인력이 있는 병원에서 아기를 건강하게 출산하는 것의 중요성을 지역주민들에게 교육해 생명의 소중함을 알렸습니다.

마을 방문 통합 진료 서비스 제공

295 마을 74,375 명

교육 후 의료인의 역량·기술 향상도

34.4 %p 증가

산전 관리 및 안전한 출산의 중요성에 대한 인식 변화 + 25.8%p

* 본 사업은 한국국제협력단(KOICA)이 실시한 우리 정부의 무상개발협력사업인 '캄보디아 동북부 소외지역 모자보건 프로그램'으로, 굿네이버스와 순천향병원이 함께 수행했습니다.

"굿네이버스 덕분에 꾸준히 병원을 방문해 깨끗한 환경에서 검사를 받을 수 있었어요. 의사 선생님께 뱃속 아이의 상태에 대한 설명도 듣고 아이가 건강하게 잘 자라고 있다는 걸 알게 돼 안심이 됐어요."

쩜삐 | 건강하게 아이를 출산한 캄보디아 지역주민

캄보디아 모자보건 프로그램 영상으로 보기

"모자보건 교육을 듣고 난 후, 술과 담배부터 끊었습니다! 임산부 체험을 함께한 뒤로는 집안일도 더 많이 하고, 아이를 위해 앞으로 어떤 것을 준비해야 할지 아내와 자주 대화를 나누게 됐어요."

싯완 | 쩜삐의 배우자

깨끗한 물과 바른 습관으로 되찾는 건강한 일상, 기쁨 식수위생

물을 구하기 위해 매일 수십 킬로미터를 걸어야만 하는 아이들이 있습니다. 굿네이버스는 그런 아이들을 돕기 위해 깨끗한 물과 쾌적한 환경을 제공합니다. 언제 어디서든 사용할 수 있는 식수시설 설치는 오염된 물로 인한 수인성 질병으로 고통받는 아동과 지역주민의 일상을 건강하고 안전하게 지켜내는 힘이 되고 있습니다.

깨끗한 물을 사용할 수 있게 된 아동과 지역주민 수

518,575 명

안전한 식수, 기생충으로부터의 해방일지

카메룬 바피아 지역에서는 강물을 생활용수로 사용합니다. 하지만 오염된 강물 속 유충 때문에 지역주민들이 주혈흡충증에 감염돼 생명이 위태로워지는 경우도 많았습니다. 위험한 환경에서 지내는 바피아 지역주민을 위해 굿네이버스는 식수시설과 화장실을 설치하고 정기적인 수질검사를 실시해 깨끗한 환경을 만들어 가고 있습니다. 특히 아이들에게 위생의 중요성을 알려 주기 위해 학교 내 식수위원회를 조직하고 아이들이 직접 기생충 감염 예방 활동에 참여할 수 있도록 지원했습니다. 또한 기생충 감염에 노출된 아동과 주민들에게 집단 투약을 진행하고, 손 씻기, 야외 배변의 위험성 등을 교육해 지역사회 인식 개선에 힘쓰고 있습니다.

기생충 감염 예방 지원을 받은 지역주민 수

3,450 명

기생충 예방약 지원을 받은 아동 수

1,720,571 명

토양매개성 기생충증 감염률 − 3.8%p

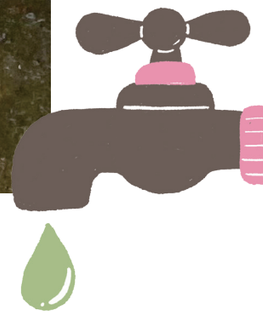

"쉬는 시간마다 친구들과 학교 식수시설을 청소해요.
이렇게 고마운 물을 오래오래 잘 사용하려면
깨끗하게 관리하는 일이 중요하다는 걸 배웠거든요!
나중에 후배들에게도 가르쳐 줄 거예요."

암백 램 프린스 | 카메룬 워시클럽 참여 학생

야외 배변 그만! 강물과 흙을 지켜 주는 깨끗한 화장실

일하는 기쁨으로 무럭무럭 자라는 내일, 희망

소득증대

제한된 자원과 기술력으로 경제적 한계를 겪고 있는 이들에게는 한 걸음 더 나아갈 수 있도록 이끌어 주는 손길이 필요합니다. 굿네이버스는 지역사회의 길잡이가 되어 협동조합을 조직하고 전문적 기술을 지원했습니다. 이를 통해 아동과 주민 스스로의 경제적 가치 창출을 돕고, 빈곤 상황에서 벗어날 수 있다는 희망을 선물했습니다.

지속가능한 삶을 열어가고 있는 지역주민 수

95,810 명

오늘도 우리는 삶을 수확합니다

인구의 80% 이상이 농업에 종사하고 있는 우간다 주민들은 재래식 농법의 한계로 투입되는 노동력에 비해 소득이 낮은 문제를 겪고 있었습니다. 굿네이버스는 마을 공동체 안에서 주민 스스로 농업을 이끌어갈 수 있도록 우간다 농촌개발사업을 진행했습니다. 이와 함께 파머필드스쿨(Farmer Field School)을 실시해 현대식 농법을 교육하고, 농민협동조합을 만들어 수확한 농작물의 유통과 판매가 효율적으로 이뤄질 수 있도록 도왔습니다. 또한 젖소와 옥수수, 커피, 종자 등을 지원해 꾸준히 소득을 높일 수 있는 자원을 제공하고, 특별히 소득 수준이 낮았던 여성을 대상으로 창업·리더십 교육을 진행해 여성 지도자의 비율이 45% 늘어났습니다.

우간다 농촌개발사업 전후 성과

연 평균 농민 소득 + 55%

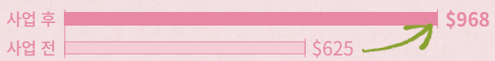

1에이커 당 옥수수 수확량 + 269%

1에이커 당 커피 수확량 + 226%

* 1에이커(acre)=1,224평(4,046㎡)

우간다 농촌개발사업 영상으로 보기

농법을 열심히 배우는 지역주민들

"굿네이버스는 우리 마을에 가장 필요한 것을 주민 스스로가 고민하고 결정할 수 있도록 기다려 주었어요. 마인드 셋(Mind-set) 교육을 받은 후, 주민들의 인식이 변화하면서 마을이 계속 발전하고 있는 것 같아요!"

카부마 헤르만 | 우간다 봉골레 마을 농업 지도자

갑작스러운 재난 속에서 다시 일어서게 하는 힘, 용기

인도적지원

굿네이버스는 삶의 터전을 잃은 이재민들과 분쟁으로 일상을 빼앗긴 취약 국가 난민들을 위해 누구보다 먼저 움직입니다. 도움이 필요한 곳에 신속하게 긴급구호와 재건복구 활동을 진행하고, 기존 지역주민과 난민의 평화적 공존을 위한 옹호 활동, 생계지원사업을 펼치며 안전하고 평범한 일상을 회복하기 위해 최선을 다하고 있습니다.

다시 일어설 용기를 얻은 지역주민 수

1,575,436 명

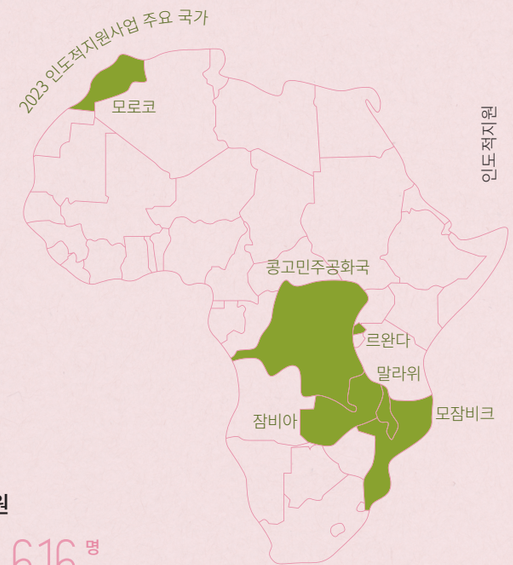

해외 긴급구호

14 개국 952,820 명

2023년에는 전염성 질환과 자연재해, 기근으로 인해 고통받는 이웃을 향한 긴급구호 활동이 이어졌습니다. 특히 2023년 9월 8일 120년 만에 최악의 지진이 강타한 모로코 지진 피해 지역에 방한용품, 위생용품, 식량 등의 긴급구호 물품을 지원했습니다. 또 아동친화공간(CFS, Child Friendly Space)을 조성해 재난 상황으로 받은 심적 스트레스를 건강하게 해소하고 대처할 수 있도록 심리사회적지원 프로그램(PSS, Psychosocial Support)을 진행했습니다.

주요 긴급구호 활동 대상자 수

말라위 콜레라 긴급구호	4,428명
잠비아, 모잠비크, 르완다 등 홍수 긴급구호	32,583명
동아프리카(케냐, 르완다 등) 대기근 지원사업	125,007명
모로코 지진 긴급구호	12,714명

난민 지원

622,616 명

삶의 터전을 떠나야만 했던 난민들이 다시 새롭게 삶을 꾸려 나갈 수 있도록 난민캠프 지원을 비롯해 여성과 아동을 안전하게 지키기 위한 여성아동안전공간 등을 운영했습니다.

주요 난민 지원사업 대상자 수

콩고민주공화국 난민유입 대응사업	14,540명
방글라데시 로힝야 캠프 GBV 대응사업	19,600명

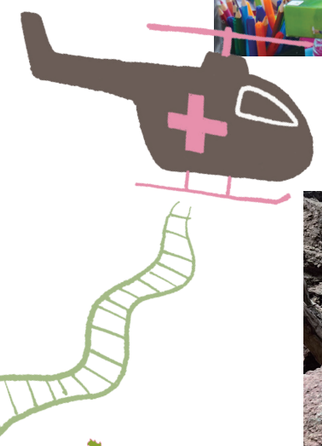

방글라데시

심리사회적지원 프로그램에 참여 중인 모로코 지진 피해 지역 아동

모로코 지진 긴급구호 물품

모로코 두주르의 아동친화공간

"아동친화공간에서 다양한 프로그램과 활동을 하면서 슬프고 나쁜 기억을 조금씩 잊을 수 있었어요. 앞으로 친구들과 함께 즐거운 추억을 더 많이 만들면 좋겠어요!"

누 호우다 | 모로코 지진 피해 지역 아동

희망으로 삶을 변화시키는 힘, 응원

위기가정지원과 불평등 감소

우리 주변에는 아직도 위기 상황에 놓인 가정과 아이들이 많이 있습니다. 굿네이버스는 복지 사각지대에서 경제적 빈곤, 차별 및 사회적 불평등을 겪고 있는 아이들에게 도움의 손길을 내밀어 좋은 변화를 만들어 갑니다.

나눔으로 위기 상황을 이겨낸 아동 및 주민 수

82,777 명

국내 위기가정지원 캠페인, 그 후

웃음꽃이 가득 피어난 사랑둥이 재희네

첫 생일을 맞이하기도 전에 혼자가 되어버린 재희와 70대 노부부의 이야기를 기억하시나요? 좁은 공간과 낡은 가구로 재희가 다치진 않을까 걱정이 많았는데요. 굿네이버스는 할아버지, 할머니가 어린 재희를 잘 양육할 수 있도록 발달 시기에 맞는 다양한 육아용품과 가구 및 가전제품을 지원했습니다.

안전한 환경에서 행복을 꿈꾸는 시윤이네

신부전증 5기 판정을 받은 엄마와 낡은 컨테이너 집에서 살던 시윤이 남매의 이야기는 많은 이들의 마음을 아프게 했습니다. 굿네이버스는 시윤이가 깨끗하고 안전한 환경에서 성장할 수 있도록 주거 환경을 개선하고, 엄마의 치료비 지원을 통해 시윤이네 가정에 행복하고 건강한 변화를 선물했습니다.

건강하게 쑥쑥 자라는 미소천사 재우네

원인불명의 염색체 질환, 골수형성이상증후군으로 계속되는 검사와 힘든 치료에도 밝은 미소로 아빠를 위로하던 미소천사 재우. 좋은 이웃의 나눔으로 재우에게 치료비(정기검진 및 재활 치료 등)를 지원하고, 섭식이 가능해진 재우를 위해 균형 잡힌 식단과 의료용품, 가구를 지원해 건강한 성장을 도왔습니다.

사랑둥이 재희네

"재희를 위해 보내 주신 따뜻한 응원과 사랑에 가족 모두 큰 용기를 얻었습니다. 앞으로 우리 재희가 예쁘게 자랄 수 있도록 잘 키우겠습니다. 고맙습니다."

재희 할아버지와 할머니

후원회원님들이 보내 주신 육아용품과 식료품

꿈꾸는 시윤이네

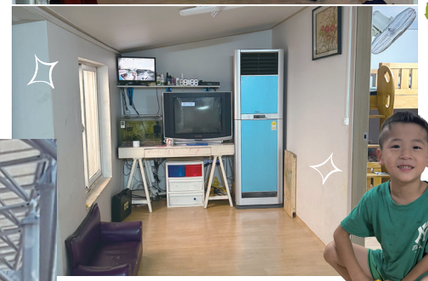

before after

"쾌적해진 환경 덕분에 아이들과 대화하는 시간도 늘어난 것 같아요. 얼른 건강을 회복해서 아이들과 더 행복한 시간을 보내겠습니다."

시윤이 어머니

깨끗한 환경에서 성장하는 시윤이

미소천사 재우네

보청기를 지원받은 재우

"재우가 스스로 음식을 먹고 친구들과 어울리는 모습을 보니 그동안 힘들었던 기억이 사라지는 것 같아요. 저희 가족에게 많은 관심을 주신 후원회원님들 덕분입니다."

재우 아버지

몸도, 마음도 밝고 건강하게! 행복

건강하고 행복한 삶

아이들의 온전한 성장을 위해서는 신체와 마음의 건강이 모두 중요합니다. 굿네이버스는 아이들의 건강한 성장과 발달을 위한 여아지원사업뿐 아니라, 사회적 어려움을 겪는 아이들을 위해 다양한 서비스를 지원하고 아동친화적 환경, 인프라를 구축하여 아이들의 몸과 마음이 건강하게 성장하고 행복한 삶을 누릴 수 있도록 돕습니다.

건강한 몸과 마음을 위한 사업 참여 아동 및 주민 수

483,997 명

신체건강지원 사업에 참여한 아동 및 주민 수

69,152 명

마음건강지원 사업에 참여한 아동 및 주민 수

96,919 명

아동친화적 환경 조성을 위한 사업에 참여한 아동 및 주민 수

317,926 명

모든 아이들이 건강하게 성장하도록

굿네이버스는 아동의 건강한 성장을 위해 급식지원, 건강검진, 놀이활동 등 아동별 상황과 환경에 따른 맞춤 건강지원을 하였습니다. 또한 지역사회 내 아동친화 환경 조성 및 부모교육 등 아동 돌봄 인식 개선을 위한 다양한 사업을 진행합니다. 특히, 저소득가정 사춘기 여아들에게 생리대 및 위생용품 등으로 구성된 여아지원 키트를 전달하고, 신체 및 정서적 변화를 긍정적으로 이해하고 받아들일 수 있도록 여아 맞춤형 특별프로그램 및 심리정서 지원을 통해 모든 여아가 건강하게 성장할 수 있도록 노력하고 있습니다.

마음을 어지럽히는 감정, 건강하게 소화시켜요

코로나19 종식 후 일상으로 돌아왔지만, 비대면이 익숙하던 아이들의 마음 건강에는 적신호가 켜졌는데요. 굿네이버스는 아이들의 마음건강을 지키기 위해 다양한 마음건강증진 서비스를 지원했습니다.
그중 무용 동작 매체를 기반으로 한 마음피자 만들기 활동인 '내 마음을 피자!' 프로그램이 전국 초등학교를 대상으로 진행되었습니다. '내 마음을 피자!' 활동을 통해 나와 친구의 감정을 이해하고 건강하게 표현하며, 감정을 적절하게 조절하는 방법을 깨달아 건강한 마음 곁으로 한뼘 더 가까이 다가서는 시간이었습니다.

"생리대뿐만 아니라
보온 물주머니, 방수패드 등
구성품 하나 하나가 저에게
꼭 필요한 물품이었어요!"

여아지원 키트를 선물 받은 아동

소녀들에게 꼭 필요한 물품으로 구성된 여아지원 키트

마음피자 완성!

"감정을 잘 표현하는 방법과 몸의
반응을 조절하는 법을 배우며 재밌었고,
친구의 감정을 이해하고 공감하는 데
도움이 되었어요!"

마음건강증진 프로그램에 참여한 아동

안산 상록초등학교 마음피자 만들기 영상 보기

누구보다 소중하게, 무엇보다 안전하게, 회복

국내복지사업

폭력 및 학대로부터의 보호

아동은 안전한 세상에서 희망을 꿈꾸며 살 권리가 있습니다. 굿네이버스는 아동의 안전을 위협하는 모든 형태의 폭력과 학대로부터 아동을 보호하며 가족의 기능 회복을 도와 온전하게 성장할 수 있도록 지원합니다.

상처를 회복하고 가족 관계가 개선된 아동 및 주민 수

144,635명

재학대 예방을 위한 통합지원을 받은 아동 및 가정 수
17,410명

가정보호 및 대안양육지원을 받은 아동 및 가정 수
7,631명

보호와 가족 기능 회복을 위한 사례 아동 및 가정 수
44,412명

아동학대 예방교육을 받은 대상자 수
75,182명

폭력 및 학대로부터의 보호

온전한 보호와 안전한 성장을 위해

굿네이버스는 아동의 안전한 삶을 보장하고 완전한 아동보호체계를 이루기 위해 학대피해아동의 회복과 안전 확보, 가족 역량 강화를 위한 다양한 프로그램을 진행하고 있습니다. 2023년에는 가족의 소통과 참여를 증진하기 위한 '가족 중심 실천 체계'를 수립하였고, 그 일환으로 아동과 가정이 함께 의견을 내어 참여하는 가족팀회의를 진행했습니다. 가족의 욕구와 상황에 맞는 맞춤형 서비스를 제공해 가정의 건강한 성장을 도왔습니다.

가족 중심 실천 서비스 성과

가족팀회의 진행 횟수	459회
참여 아동	600명
참여 가족 구성원	732명

가정의 상처를 치유하는 손길

학대피해아동과 가정에 심리치료 및 경제적 지원, 가족관계개선 지원을 통해 상처받은 마음을 위로하고 재학대를 방지해 건강한 가정으로 회복할 수 있도록 돕고 있습니다.

가족관계개선 프로그램 성과

아동 자아존중감 변화 + 3점 (50점 만점)

사업 후	41점
사업 전	38점

부모-아동의 관계 변화 + 6점 (75점 만점)

사업 후	55점
사업 전	49점

"가족들과 모여 대화하고 싶은 바람이 있었는데
이번 회의로 서로의 생각을 나눌 수 있어서 좋았어요.
오늘 회의를 통해 정한 규칙들을 냉장고에 붙여놓고
지킬 수 있도록 노력할게요."

가족팀회의에 참여한 부모

"아빠에게 말을 거는 것이 어색했는데
가족팀회의를 하면서 제 의견을
편안하게 말할 수 있어서 좋았어요."

가족팀회의에 참여한 아동

가족관계개선 프로그램 활동

"가족관계개선 프로그램을 통해
가정에 즐거운 추억을 선물해 줄 수 있었습니다.
딸과 소중한 추억을 만들었다며 감사하다는
연락을 받았을 땐, 오히려 제 마음이
감사함으로 가득 차는 경험을 했습니다."

사례관리 담당자

더 나은 사람으로 나아가는 걸음, 성장

미래성장과 자립지원

국내복지사업

사회구성원으로 홀로서기를 할 시기가 다가오면 예측하지 못한 다양한 일들에 부딪히곤 합니다. 굿네이버스는 아동과 자립준비청년이 사회에 첫발을 내디딜 때, 어떠한 제약이나 한계에 얽매이지 않고 미래를 향한 발걸음을 내디딜 수 있도록 지원합니다.

찬란한 미래를 준비할 수 있도록 지원을 받은 아동 및 주민 수

27,819명

온전한 자립을 할 수 있도록 지원을 받은 아동 수

12,765명

미래 역량 강화를 위해 지원을 받은 아동 수

15,054명

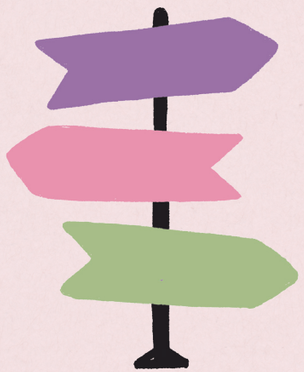

미래성장과 자립지원

아동을 더 행복하게, 가족을 더 단단하게

어린 시절의 경험과 이를 통한 사고의 확장은 성장기 아이들의 정서적 건강에 중요한 요소로 작용합니다. 굿네이버스는 아동을 대상으로 문화, 진로, 학습, 특기적성 지원 등 경험을 확장해 행복한 삶의 만족도를 높이고, 가족관계증진 프로그램을 통해 가족 간 긍정적 유대관계를 쌓을 수 있도록 지원합니다. 2023년에는 전국 사업장의 돌봄취약아동을 대상으로 '다함께 행복 ON' 프로그램을 진행하며 아동과 가정에 다양한 문화 활동 기회를 제공했습니다.

자립, 사회로 나아갈 수 있는 용기와 도전

굿네이버스는 자립준비청년이 사회구성원으로서 용기를 갖고 자리매김할 수 있도록 자립 체험활동 및 교육, 전문 사례관리와 취업 연계 등 전문적이고 체계적인 서비스를 제공합니다. 2023년 자립지원전담기관과 자립통합지원센터에서는 자립준비청년과 함께 일일찻집 'Shining Youth'를 운영하며 직업 체험의 기회를 제공했고, 미술 활동을 통해 직접 그린 작품 47점으로 전시회 'Who am I:나는 누구인가'를 열었습니다. 자립을 위한 여러 기회의 장을 통해 자립준비청년들이 내면의 감정을 긍정적으로 표현하는 방법을 익히며 스스로를 사랑하는 경험을 쌓았습니다.

"프로그램에서 새로운 경험을 할 때마다 너무 설레고 즐거웠어요! 좋은 추억 만들어 주셔서 감사합니다."

가족관계증진 프로그램 참여 아동

가족관계증진 프로그램 참여 아동과 보호자

큐레이터가 되어 작품을 설명하는 자립준비청년

"미술 활동을 하는 7개월 동안 점점 어른으로 성장하는 제 모습이 작품에 담긴 것 같아 신기하고 뿌듯했어요. 우리가 그린 작품으로 실제 전시회를 개최하는 소중한 경험을 얻었습니다."

미술 전시회에 참여한 자립준비청년

혼자가 아닌 우리 모두를 응원합니다

법적으로 성인이 되었지만 아직 모든 것이 서툴고 어려운 자립준비청년들. 굿네이버스는 이들을 위해 다양한 사업을 진행했습니다. 특히 사회적으로 고립되거나 은둔 생활을 할 가능성이 높은 자립준비청년이 우울감과 외로움 등의 감정으로부터 벗어나도록 만남의 장을 마련했습니다. 긍정적인 대인관계 경험을 넓히고 건전한 사회적 관계망을 형성하는 시간을 통해 청년들의 마음을 격려하고 미래를 응원했습니다.

만남과 여행을 통해 친목을 다지는 자립준비청년들

내 꿈을 펼쳐요!

아동의 성장 과정에 있어 꿈을 찾고 미래를 주도적으로 그리는 것은 무엇보다 중요합니다. 굿네이버스는 아이들의 무한한 가능성을 열어 주고 원하는 꿈에 가까이 다가갈 수 있도록 희망나눔꿈지원사업을 통해 자기 주도적인 꿈꾸기 활동을 지원했습니다. 희망하는 직업군의 전문가를 만나 멘토링을 받으며, 자신이 꿈꾸는 진로를 직접 경험하고 구체적으로 미래를 고민하는 시간을 가졌습니다. 또한, 경제적 도움이 필요한 아동·청소년에게 장학금을 지원해 지속적으로 꿈을 키울 수 있도록 지지했습니다.

"내가 무엇을 잘하는지, 어떤 것을 좋아하는지 알게 되어서 좋았어요! 좋은 멘토 선생님들을 만나고 친구들과 즐거운 경험을 하게 되어 기뻐요."

희망나눔꿈지원사업 참여 아동

아동의 아동에 의한 아동을 위한 세상, 존중

아동권리옹호 및 지속가능한 사회 환경 조성

굿네이버스는 아동의 성장에 영향을 미치는 다양한 변화에 대응하고 지속가능한 환경을 조성하며 미래를 준비합니다. 아동의 권리가 지켜질 수 있는 세상을 만들기 위해 옹호 활동으로 목소리를 내고, 아동의 이야기에 귀 기울이며 어린이가 행복한 세상을 만들어가고 있습니다.

교육 및 옹호 활동과 지역사회 문제 해결을 위한 지역사회협력사업에 참여한 아동 및 주민 수

1,295,040명

아동이 주인입니다

굿네이버스 아동 참여 조직인 아동권리모니터링단(Good motion)은 아이들이 직접 아동권리 침해 상황을 살펴 아동이 행복한 세상을 만들기 위한 정책을 제안하여 실제적인 변화를 끌어낼 수 있도록 활동합니다. 2023년에는 노후 놀이시설 점검 및 보수, 어린이 통학버스 안전 조례 개정 등의 정책 반영 성과를 나타냈습니다. 또한, 아동권리옹호 서포터즈*는 아동권리교육 강사 및 멘토, 캠페이너 활동으로 아이들의 목소리에 힘을 더해 아동의 권리가 존중받는 사회를 함께 만들어 가고 있습니다.

* 아동권리옹호 서포터즈: 아동권리 증진을 위한 다양한 아동권리옹호사업을 지원하는 굿네이버스 자원봉사자 조직

2023년 아동권리모니터링단 성과

참여 아동 수	1,489명
정책 제언 수	229개

아동권리옹호 참여자 수

702,981명

아동권리교육 참여자 수

481,489명

지역사회 맞춤형 사업 혜택을 받은 아동과 지역주민 수

110,570명

아동권리모니터링단 실태조사

"아동권리모니터링단 활동을 하면서
여러 가지 정책을 제안했습니다.
우리의 의견이 실제로 반영되어 아동이 살기 좋은
환경으로 변화되는 걸 보니 앞으로 더욱 적극적으로
참여하고 싶다는 생각이 들었어요."

조하율 | 아동권리모니터링단 단원

아동권리모니터링단의 권리 인식 변화

* 출처: 「아동권리모니터링단(굿모션)의 성과와 의미」, 굿네이버스 아동권리연구소, 2023

인형극으로 아동권리 침해 상황과 대처 방법을 배워요!

아동권리, 배우고 아는 만큼 지켜요!

굿네이버스는 유엔 아동권리협약(UN CRC)에 입각하여 아동과 성인의 아동권리 인식을 증진하고, 아동의 권리를 침해하는 다양한 상황으로부터 아동을 보호하기 위한 교육을 진행하고 있습니다. 연령에 맞춘 교육 프로그램을 통해 나와 타인의 권리를 인식하고 공감하며, 기후위기 등 지구촌 문제에도 함께 고민하면서 세계시민으로 성장할 수 있도록 힘쓰고 있습니다.

before after

친구들과 마음껏 뛰노는 공간 만들기

굿네이버스는 아이들과 함께 지역사회의 다양한 문제점을 발견하고, 아이들이 안전하게 놀 수 있는 공간을 마련하기 위해 노력합니다. 2023년에는 서울신림초등학교와 서울은로초등학교의 유휴 공간을 녹색정원으로 만드는 프로젝트를 진행했습니다. 두 학교의 학생들로 구성된 '아동 숨 지킴이단'은 직접 공간 기획에 참여해 어떤 공간으로 만들어지면 좋을지에 대한 생각을 공유했습니다. 이를 바탕으로 전교생의 의견을 수렴해 아이들이 상상하는 공간으로 재탄생했습니다.

"프로그램을 하는 동안 너무 재밌었어요.
스케치할 때 저희의 공간이 어떻게 만들어질지
궁금했는데 마음에 쏙 드는 예쁜 공간이
완성되어 너무 뿌듯합니다!"

문채원(서울신림초 6학년) | 아동 숨 지킴이단

"국가는 기후위기로부터 아동의
생명권을 보장하는 것은 물론,
아동이 잘 성장하도록 노력해야 합니다."

최진원 | 아동권리모니터링단 단원

기후위기 대응 활동 영상으로 확인하기

"기후위기 문제 해결을 위해 모두 함께 고민하고
실천하는 일이 중요하다는 걸 깨달았어요!
친구들과 정책 옹호 활동을 하며 지구촌 문제에
조금이나마 기여했다는 생각에 뿌듯해요."

이주은 | 청소년 NGO 활동가

지구는 우리 손으로 지켜요!

기후변화가 심각한 지구촌 문제로 떠오르고 있는 때, 굿네이버스는 아이들이 살아갈 미래의 환경을 지키고 기후위기 대응 실천 방법을 고민하며 다양한 활동을 펼쳤습니다. 기후위기와 관련된 정책 제언 활동뿐만 아니라, 일상 속에서도 쉽게 참여할 수 있는 기후위기 대응 아동권리옹호 캠페인을 전국적으로 진행했습니다.

또한 청소년 국제 교류 프로그램인 '글로벌 유스 네트워크' 25개국 1,598명 참여자 중 한국, 몽골, 베트남, 케냐 총 4개국 46명의 청소년들을 NGO 활동가로 위촉하고 기후위기 대응 공동성명서를 발표했습니다. 청소년 NGO 활동가들이 글로벌 이슈 해결을 위한 캠페인 등 기후위기 정책 결정 과정에 참여할 수 있는 장을 마련하며 지구촌 문제에 적극적인 태도를 가질 수 있도록 노력했습니다.

미디어 & 캠페인

· '글로벌 도네이션 쇼 W'
· 세계시민교육
가족그림편지쓰기대회 & 희망편지쓰기대회

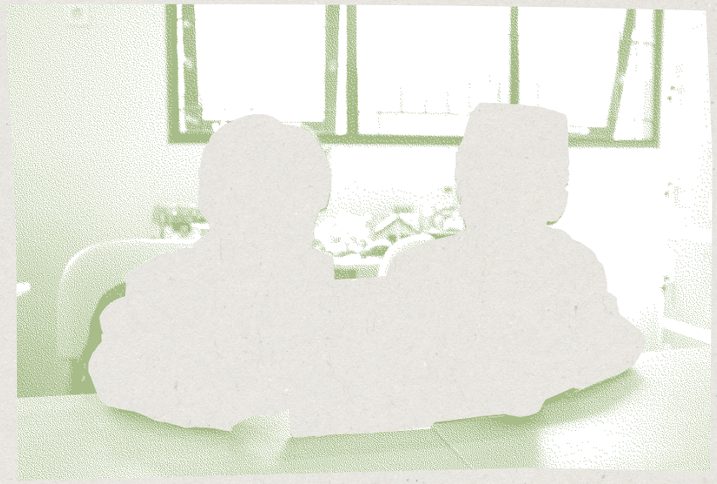

Being a *Good* Neighbor

좋은 이웃

· 좋은 이웃 콘서트 & 전시회
· 좋은 이웃 특별한 여행
· 좋은 이웃 특별한 하루
· 더네이버스클럽
· 더네이버스아너스클럽
· 더네이버스레거시클럽

좋은 이웃을 생각하는 나눔의 '변화'

기업

· 굿네이버스 × 현대엔지니어링
인도네시아 E-러닝 교육지원 사업
· 굿네이버스 × 우리다문화장학재단
초중고 다문화 장학사업

미디어 & 캠페인

지구 반대편의 힘겹게 살아가는 이웃에게 따스한 손길을 내밀었던 날,
2023년에도 굿네이버스는 미디어와 캠페인 등 다양한 방식으로
전 세계 어려운 이웃들의 이야기를 전하며 좋은 변화를 선물했습니다.

방송 프로그램을 통해 전파된 나눔의 씨앗

2023년 '글로벌 도네이션 쇼 W'에서는 아픈 어머니 대신 누나와 동생을 책임지던 사무엘 가족의 이야기가 전해졌는데요. 말을 잃고 우울함에 갇혀 지내던 엄마를 대신해 가족을 책임지며 학교에 가지 못하고 농사와 벽돌 만드는 일을 하는 사무엘의 이야기는 많은 이들의 안타까움을 자아냈습니다. 방송을 보고 사무엘에게 힘이 되어 주고 싶다며 나눔을 실천해 주신 덕분에 사무엘 가족은 안전한 집을 지어 편히 지낼 수 있게 됐습니다. 마음의 병을 앓았던 사무엘의 엄마도 지속적인 치료를 통해 닫혔던 마음을 서서히 열고 가족, 지역주민들과 소통하면서 밝았던 본래의 모습을 되찾았습니다.

MBC '글로벌 도네이션 쇼 W'
2020년부터 국내·외 도움을 기다리는 아이들의 이야기를 담고 이들을 위로하는 무대를 통해 하나의 세상, 하나의 마음으로 이 위기를 이겨내자는 메시지를 전하는 프로그램입니다.

"이제는 땅이 생겨서 농사를 지어 가족과 함께 밥을 먹을 수 있어서 좋아요. 학교에 가서 친구들과도 잘 지내고 미래를 꿈꿀 수 있게 되었습니다. 저를 도와주신 굿네이버스, 절대 잊지 않을게요."

사무엘 | 르완다

사무엘 이야기 보러 가기

공감하고 협력하는 세계시민교육

가족그림편지쓰기대회와 희망편지쓰기대회는 굿네이버스의 대표 세계시민교육* 캠페인입니다. 영유아와 초등학생을 대상으로 한 연령별 맞춤 나눔인성교육으로, 2023년에는 탄자니아에 살고 있는 유니스와 그레이스가 주인공이었는데요. 전 세계적인 고민인 기후변화로 위기를 맞은 유니스 가족과 슐리 마을의 이야기를 본 후, 수많은 한국 친구들이 희망의 메시지를 전하며 좋은 변화를 선물해 주었습니다.

* 굿네이버스는 '인식-공감-실천' 3단계 교육 구성을 기반으로 연령별 맞춤 세계시민교육을 진행하고 있습니다. 성폭력예방인형극, 학교폭력예방교육, 창의적 체험 활동 '굿액션' 등의 교육 캠페인을 통해 아동·청소년이 다양성을 존중하고 공존과 협력에 대한 가치관을 확립해 세계시민으로 성장할 수 있도록 지원합니다.

세계시민교육 전체 참여자 수
7,227,523명

제15회 희망편지쓰기대회 참여 학생
4,614개교
2,300,774명

제12회 가족그림편지쓰기대회 참여 아동
9,027개원
684,249명

유니스와 그레이스에게 도착한 희망편지와 그림편지

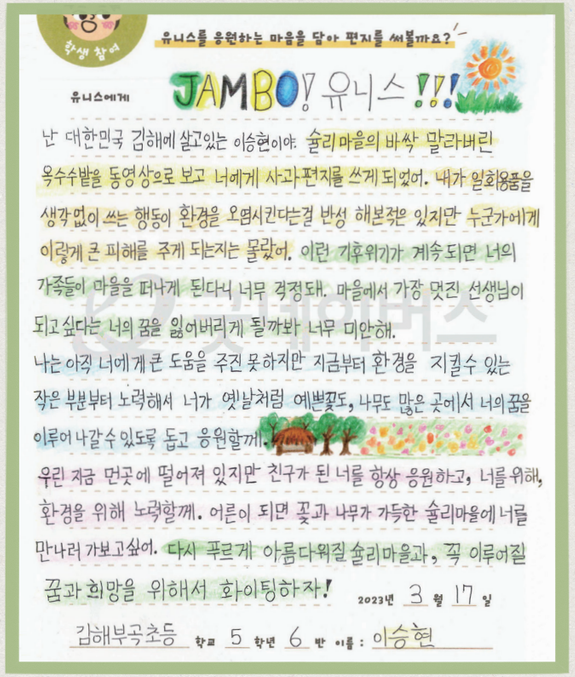
유니스를 응원하는 마음을 담아 편지를 써볼까요?
JAMBO! 유니스!!!
유니스에게
난 대한민국 김해에 살고있는 이승현이야. 슐리 마을의 바싹 말라버린 옥수수밭을 동영상으로 보고 너에게 사과편지를 쓰게 되었어. 내가 일회용품을 생각없이 쓰는 행동이 환경을 오염시킨다는걸 반성 해본적은 있지만 누군가에게 이렇게 큰 피해를 주게 되는지는 몰랐어. 이런 기후위기가 계속되면 너의 가족들이 마을을 떠나게 된다니 너무 걱정돼. 마을에서 가장 멋진 선생님이 되고 싶다는 너의 꿈을 잃어버리게 될까봐 너무 미안해.
나는 아직 너에게 큰 도움을 주진 못하지만 지금부터 환경을 지킬수 있는 작은 부분부터 노력해서 너가 옛날처럼 예쁜꽃도, 나무도 많은 곳에서 너의꿈을 이루어 나갈수 있도록 돕고 응원할께.
우린 지금 먼곳에 떨어져 있지만 친구가 된 너를 항상 응원하고, 너를 위해, 환경을 위해 노력할께. 어른이 되면 꽃과 나무가 가득한 슐리마을에 너를 만나러 가보고싶어. 다시 푸르게 아름다워질 슐리마을과, 꼭 이루어질 꿈과 희망을 위해서 화이팅하자! 2023년 3월 17일
김해부곡초등 학교 5학년 6반 이름 : 이승현

이승현 | 김해부곡초등학교 5학년

정하성 | 동그라미유치원

한예율 | 금호유치원

좋은 이웃

서로에게 좋은 이웃이 된다는 건 어떤 의미일까요?
올해도 굿네이버스는 좋은 이웃과 함께 좋은 변화를 경험했습니다.
참 좋은 나의 이웃, 당신을 만납니다.

나눔의 가치를 공유하고 공감하는 시간

"3년 전, 희망편지쓰기대회에 참가한 아이가 본인 용돈으로 후원을 하고 싶다고 해서 굿네이버스와 인연을 맺었어요. **오늘 전시회를 함께 본 제 아이도 성인이 되었을 때, 누군가에게 긍정적인 영향을 줄 수 있는 사람이 되길 바라는 마음**입니다."

송시우 후원회원

"**단순히 공연만 하는 콘서트가 아니라,** 에티오피아 현장 이야기와 몽골 결연아동의 자립 후 이야기 그리고 다른 후원회원들의 나눔 이야기를 들을 수 있어 더 **의미 있고 좋았던 시간**이었어요."

유연서 후원회원

좋은 이웃 콘서트 영상 보기

좋은 이웃 콘서트 & 전시회

2023년 '좋은 이웃 콘서트 & 전시회, Welcome, Good Neighbors'는 부산 지역에서 개최하고 유튜브를 통해 전국에 생중계되며 온라인과 오프라인으로 후원회원과 시민을 찾아갔습니다. 콘서트의 진행을 맡은 성우 남도형 후원회원의 나눔 이야기와 해외 사업장 이야기로 콘서트가 채워졌고, 3일 동안 열린 전시회에서는 '좋은 이웃 마을에 사는 아이의 하루'라는 주제로 사업 사진, 영상, 체험존, 포토존을 체험하며 사업 현장의 변화를 경험했습니다.

좋은 이웃 콘서트

3,109 명

좋은 이웃 전시회

406 명

어느 여름날의 잊지 못할 여정

"**결연아동을 만나 태권도 도복을 선물하고 동작도 알려 주었는데, 행복해하는 모습이 기억에 남아요.** 더 열심히 살아야겠다고 생각했고, 사랑한다는 말을 많이 해 주고 싶어요."

조동영 후원회원

"**직접 방문해서 내 후원금이 어디에 쓰이는지 볼 수 있어서 좋았어요.** 적은 후원금이지만 학교도 짓고 주민들의 일자리도 생기는 걸 보면서 생각보다 많은 사람들을 돕고 있다는 걸 알게 되어 신기했어요."

최희아 후원회원

좋은 이웃 특별한 여행 영상 보기

좋은 이웃 특별한 여행

굿네이버스 해외사업장을 직접 방문하여 다양한 사업을 돌아보고 봉사 활동을 하며 현지 아동들과 소중한 추억을 만드는 여정입니다. 참가자들은 현지 굿네이버스 사업장 방문과 함께 환경 개선 벽화 그리기와 나무 심기, 체육 및 교육 프로그램 등의 봉사 활동을 진행했습니다. 특히 필리핀 아동과 결연을 맺은 4명의 후원회원은 결연아동과 반가운 만남을 가졌습니다.

15 명

직접 참여해서 더 소중했던 하루

"직접 굿네이버스 사업장을 방문해서 활동하면서 나눔에 대한 생각이 바뀌었어요. **저에게 나눔은 '큰 것이 아니더라도 누구나 나눌 수 있는 것'이라고 생각**합니다. 정말 보람된 하루였습니다."

김광석 후원회원

좋은 이웃 특별한 하루

후원회원이 국내 사업장을 방문하여 굿네이버스의 다양한 사업을 이해하고 나눔을 실천하는 회원 참여 활동입니다.

144 명

소외된 이웃에게 전하는 따뜻한 감사

"넘치게 받은 사랑과 관심에 보답하고자 나눔을 시작했습니다. 우리 주변에는 아직 도움이 필요한 아이들과 외로운 어르신들이 많습니다. 소외된 이웃 없이 모두가 따뜻한 세상이 되기를 기원합니다."

안성훈 후원회원 | 미스터트롯2 우승자

더네이버스아너스클럽 The Neighbors Honors Club

연 1,000만 원 이상 후원 혹은 기부를 서약한 후원회원들의 모임입니다. 2023년에는 신규 회원 32명이 등재되어 총 252명의 후원회원이 활동하고 있습니다.

아이들에게 힘과 용기를 전하는 아이언맨

"국내 학대피해아동을 위해 2018년부터 해마다 작은 나눔을 이어가고 있습니다. 여러 캠페인 활동과 꾸준함을 좋게 봐주신 덕분에 작년에는 '제3회 대한민국 착한 기부자상'을 수상하는 기쁨도 누렸습니다. 앞으로도 아이들에게 힘과 용기를 전해 주는 진짜 '아이언맨'이 되어 주고 싶습니다!"

윤성빈 후원회원 | 전(前) 스켈레톤 국가대표

더네이버스아너스클럽 The Neighbors Honors Club

1억 원 이상의 나눔과 봉사를 통해 노블레스 오블리주를 실천하는 굿네이버스 고액 기부자 모임으로 2023년 신규 회원 13명이 등재되어 총 23명의 후원회원이 활동하고 있습니다.

나눔으로 채운 아버지의 빈자리

"아버지는 아이들이 부족함 없이 공부할 수 있도록 돕고 싶다는 생각으로 키르기스스탄에 장학금을 전달하며 나눔을 실천하셨습니다. 저 역시 그런 나눔의 기쁨을 보고 자랐기에, '신동민 장학기금'을 만들어 추모 기부로 아버지의 뜻을 이어가고 있습니다. 아버지가 만드신 나눔의 길을 따라 저도 함께 걸어갈게요."

故신동민 후원회원 | 자녀 신예리 후원회원(기부실천자)

더네이버스레거시클럽 The Neighbors Legacy Club

자신의 빈자리를 나눔으로 채우고자 유산기부를 약정한 후원회원들의 모임입니다. 2023년에는 7명의 신규 회원이 등재되어 총 47명의 후원회원이 활동하고 있습니다.

굿네이버스와 좋은 기업이 만나 세상을 위한 좋은 변화에 한 발짝 더 다가갑니다.
따뜻한 동행과 실천이 모여 또 다른 변화를 만들어내는 우리 모두가 좋은 이웃입니다.

교육 환경에 새로움을 더하는 'E-러닝 교육지원 사업'

굿네이버스 × 현대엔지니어링

2021년 5월부터 현대엔지니어링은 굿네이버스와 함께 지역 초등 교육 향상을 위한 인도네시아 발릭파판 이러닝(E-learning) 교육지원 사업을 진행했습니다. 5개 학교를 포함하여 발릭파판 지역 총 7,875명을 대상으로 ICT 기기와 미디어를 활용하는 이러닝 교실을 지원하고 선생님과 학생들이 이러닝 교육 수업 시간에 직접 활용할 수 있도록 했습니다. 현재 발릭파판 교육청은 이러닝 수업을 정규 교육 과정으로 인정해 주 1회 수업을 진행하고 있으며, 커뮤니티 이러닝 센터도 세워져 학교 담장을 넘어 지역학생과 주민에게까지 이러닝 교육 기회를 제공하고 있습니다. 앞으로도 굿네이버스는 기업과 협업을 통해 평등한 교육의 기회를 제공하기 위해 다양한 지원을 이어갈 계획입니다.

아이들의 푸른빛 꿈을 키우는 '초·중·고 다문화 장학사업'

굿네이버스 × 우리다문화장학재단

굿네이버스는 2023년 우리다문화장학재단*과 함께 다문화 가정 아이들이 어려운 환경에서도 꿈을 마음껏 펼칠 수 있도록 돕는 장학사업을 진행했습니다. 2023년에는 초등학생 200명, 중학생 180명, 고등학생 160명, 총 540명의 아이들에게 장학금을 지원했는데요. 장학금은 학비, 교재 구입 및 자기계발비 등 학업이나 특기 적성 개발을 위해 사용하고, 아이들에게 지원된 장학금이 효과적으로 쓰일 수 있도록 정기적으로 모니터링을 진행했습니다. 또한 모니터링 과정 중 생계비가 필요한 가정이 생겼을 때, 긴급생계 지원사업과 연계해 아이들이 학업에 집중할 수 있도록 도왔습니다.

* 우리다문화장학재단은 우리은행을 비롯한 우리금융그룹 계열사들이 공동 출연하여 2012년에 설립한 금융권 최초 다문화 가족을 위한 공익재단입니다.

2023년 사회복지법인 굿네이버스 결산

국내 7개 지역본부(아동권리옹호센터), 12개 좋은마음센터(아동권리옹호센터), 36개 아동보호전문기관, 1개 아동보호전문기관 분사무소, 11개 학대피해아동쉼터(그룹홈), 14개 지역아동센터, 2개 자립지원전담기관, 2개 종합사회복지관, 6개 특별 및 부설사업장 등 91개 사업장에서 국내 전문 아동복지 및 지역복지사업 수행

(단위: 원)

구분					
수입	후원금	정기회원 회비		굿네이버스 사업을 후원하는 회원들이 정기 및 일시적으로 납부하는 회비	32,066,436,230
		후원금품		지역사회 내 개인, 기업의 사업지원 후원금 및 후원물품	32,120,062,691
	보조금			국내 사회복지시설 등 정부 보조금	48,570,182,750
	사업 수입			프로그램 이용 수입	2,150,854,714
	잡수입			이자 수입 등 기타 잡수입	1,386,801,964
	이월금			2023년 사업 준비비	16,130,417,000
	총계				132,424,755,349
지출	사업 수행비	국내복지사업	폭력 및 학대로부터의 보호	**학대피해아동 보호 및 예방** 학대피해아동 보호 및 가족 기능 회복 지원, 취약 계층 아동 · 가족 지원을 위한 통합적 사업 구조를 통해 아동학대 예방 사업	50,383,826,907
				가정보호 및 대안양육 지원 학대 환경으로부터의 보호, 아동의 건강한 성장 발달과 정서적 안정을 위한 가정보호사업 및 양육 지원	
			위기가정 지원과 불평등 감소	**위기가정아동 긴급지원** 위기상황의 지역사회 아동, 가정을 발굴하여 생계비, 난방비, 주거비, 의료비 등의 긴급 위기지원사업	3,979,857,789
			건강하고 행복한 삶	**신체건강지원** 연령별 건강한 성장 발달을 위한 급식 및 간식, 아동별 상황과 환경에 맞는 맞춤 건강지원서비스 제공	13,130,647,682
				마음건강지원 건강한 성장 발달 지원을 위한 심리치료 및 심리정서 지원 서비스를 제공, 정신건강문제 해결 및 예방 사업	
				아동친화적 환경, 인프라 개선 아동친화적 환경 및 인프라 구축, 부모교육 등 아동 돌봄 인식 개선 및 지역사회 내 아동친화적 환경 조성	
			미래성장과 자립지원	**미래성장지원** 진로, 재능, 학습, 특기적성지원 등 아동의 미래 역량 강화를 위한 사업	7,882,521,385
				자립지원 생계, 교육, 직업훈련, 심리정서 등 자립 역량을 강화하고 보호대상아동의 온전한 자립을 위한 전문적, 체계적 서비스 제공	
			아동권리옹호	**아동권리교육** 아동 대상 권리교육 및 부모, 교사, 일반시민 대상 아동학대예방 및 양육기술 등 아동권리교육	4,554,977,138
				아동 참여 증진 및 아동권리 캠페인 대국민 아동권리 인식 증진 및 정책 제안 캠페인 및 옹호활동 등	
			지속가능한 사회환경 조성	**지역사회지원** 지역사회 문제, 사회적 약자 지원 등 지역사회 맞춤형 사업 발굴 및 지역사회 협력 체계 구축을 통한 사업	20,375,225,841
			소계		100,307,056,742
		조사 연구사업		아동권리정책 및 사업 연구 등	2,339,769,280
	모금비			모금 기획 및 관리, 회원 서비스 및 관리 운영비	4,647,228,437
	일반 관리비			법인 행정 운영을 위한 인건비 및 사무비	2,438,123,649
	자산 및 시설 설치 등			시설 개보수, 임차보증금, 비품 구입을 위한 지출	591,827,253
	지출 합계				110,324,005,361
	차기사업 준비금			차년도 국내사업 수행을 위한 다년도 지정 사업비 및 보조금 등	22,100,749,988
	총계				132,424,755,349

* 위의 사회복지법인 굿네이버스 2023년 결산은 현금주의, 단식부기 회계 기준(예산 회계)으로 작성한 것으로 재무제표 및 결산서와 상이함.

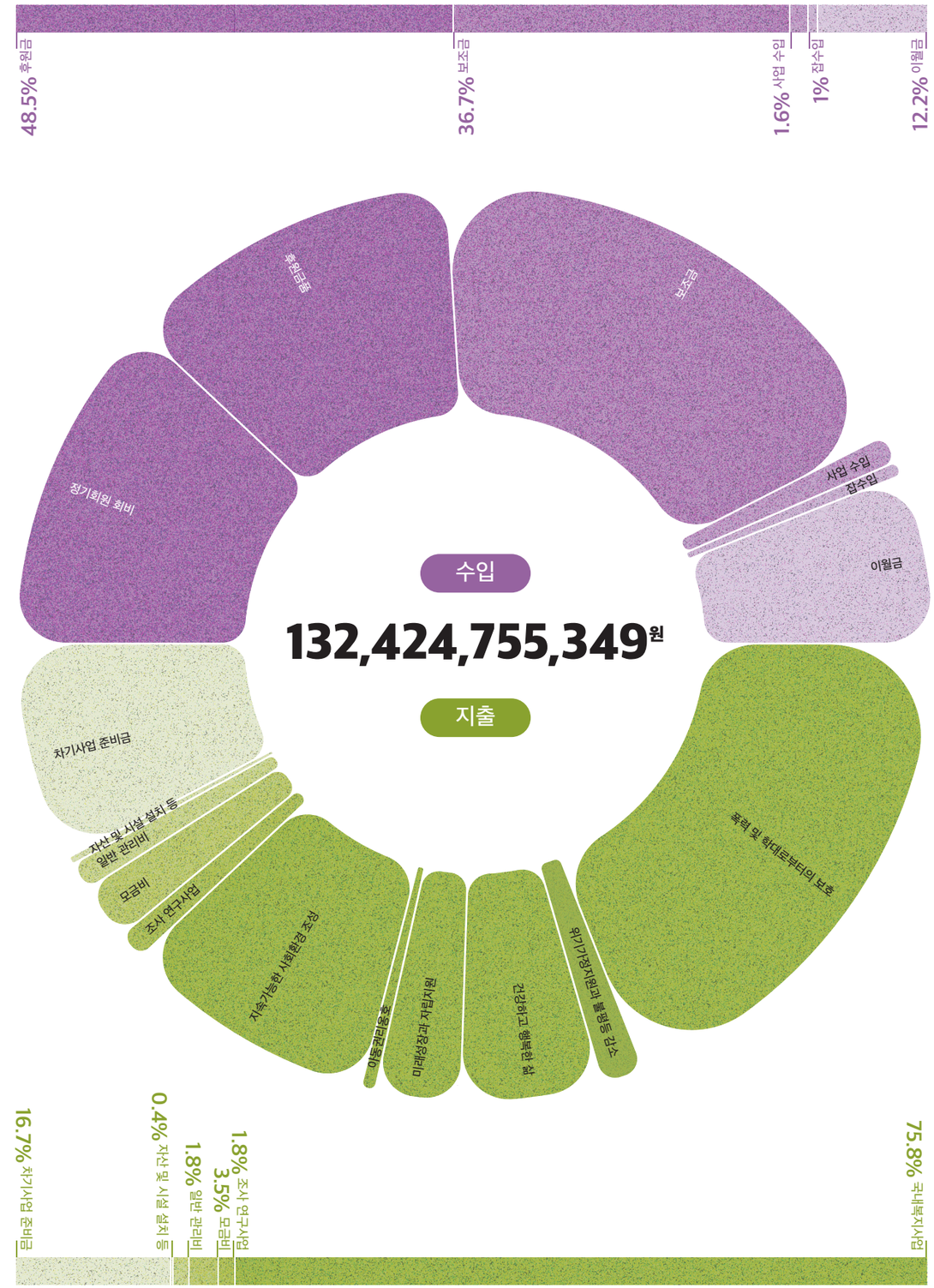

2023년 사단법인 굿네이버스 인터내셔날 결산

국내 8개 시도본부, 23개 아동권리센터
해외 41개 해외 사업국, 208개 사업장

구분						(단위: 원)
수입	후원 회비			국내, 해외 등 사업 후원 정기 납부 회비		135,305,999,256
	기부금/물품			국내, 해외 등 사업 후원 일시 기부금 및 기부 물품		60,840,475,740
	보조금			지자체 보조금 및 KOICA(한국국제협력단) 등 보조금		11,432,779,593
	사업 수입			프로그램 이용 수입		134,547,130
	기타 수입			수익사업(임대) 수입 및 잡수입(이자 수입 등)		2,488,831,822
	이월사업비			2023년 사업 준비비		10,213,378,170
	총계					220,416,011,711
지출	사업 수행비	국내사업	국내아동권리 지원사업	위기가정아동지원	지역사회 빈곤·위기가정아동 발굴을 통한 사례 관리와 주거, 교육비 등 지원, 희망나눔학교, 희망장학금, 꿈지원사업 프로그램 지원	24,018,860,678
				지역사회복지지원	지역사회조직사업(자원봉사조직, 지역 네트워크 조직 진행)	319,630,262
				소계		24,338,490,940
			사회개발교육사업		사회개발교육, 세계시민교육 프로그램 연구 개발 및 보급, 실행	2,649,816,970
			소계			26,988,307,910
		해외사업	해외아동권리 지원 및 지역개발사업	교육보호	교육 환경 개선을 위한 교육 인프라 구축, 미취학 아동 보육 지원, 초·중등 교육 지원, 교사 훈련 및 양성, 지역 도서관 운영 및 문맹 퇴치 교육, 직업훈련 교육, 희망학교지원사업 등	41,531,174,085
				보건의료	영양식·의약품 보급, 건강검진 실시, 병원 및 보건소 운영을 통한 의료 서비스 제공, 질병 예방 교육 등	56,538,653,157
				식수위생	식수시설 설치 및 보수, 정수시설 보급, 위생용품 배분, 화장실 건축 및 주거 환경 개선, 인식 개선을 위한 위생교육 진행 등	7,884,752,669
				지역개발 (소득증대)	농축산 기술 개발 보급, 소액 금융 및 협동조합 운영, 기술 교육, 비즈니스 교육, 소규모 창업 지원, 사회적기업 운영 지원 등	27,277,305,997
				권리옹호	아동 참여 클럽 운영·지역주민 대상 권리교육 실시, 정부 주관 회의 및 정책 간담회 참석, 정책 제안 및 개정, 대중 인식 제고를 위한 캠페인 진행 등	5,391,809,093
				지역사회 파트너십	지역개발위원회 조직 및 운영, 지역사회 네트워크 강화를 통한 파트너십 체결, 자원봉사 조직 활성화 등	2,462,150,020
				소계		141,085,845,021
			긴급구호사업		자연 재난 및 전쟁 피해, 식량 기근 등 인도적 지원사업 실시	7,378,772,021
			국제협력사업		국제개발협력 네트워크 사업 실시	5,910,505,657
			소계			154,375,122,699
		대북사업			아동 분유 및 영양식 지원 사업	665,443,830
		나눔문화연구사업			나눔문화 확산/기부문화 증진 위한 대규모 온·오프라인 캠페인	3,765,320,876
		조사 연구사업			조직 경영 정책 수립을 위한 데이터 분석 및 연구	1,071,418,300
	모금비	모금 관리비			모금 기획 및 모금 행사 관련 운영·관리비	17,404,327,455
		회원 관리비			후원회원 대상 정기 우편물 발송 및 시스템 운영 유지관리비	2,174,807,327
	일반 관리비				기획 및 연수 인력 사업, 행정사무국 운영 사업	3,087,224,628
	기타 사업				수익사업(임대) 및 기타 잡지출 등	660,396,485
	지출 합계					210,192,369,510
	차년도 사업 준비비			국내사업	다년도 연속 지정 사업비	3,133,530,512
				해외사업	다년도 연속 지정 사업비	7,090,111,689
	총계					220,416,011,711

* 위의 사단법인 굿네이버스 인터내셔날 2023년 결산은 현금주의, 단식부기 회계 기준(예산 회계)으로 작성한 것으로 재무제표 및 결산서와 상이함.

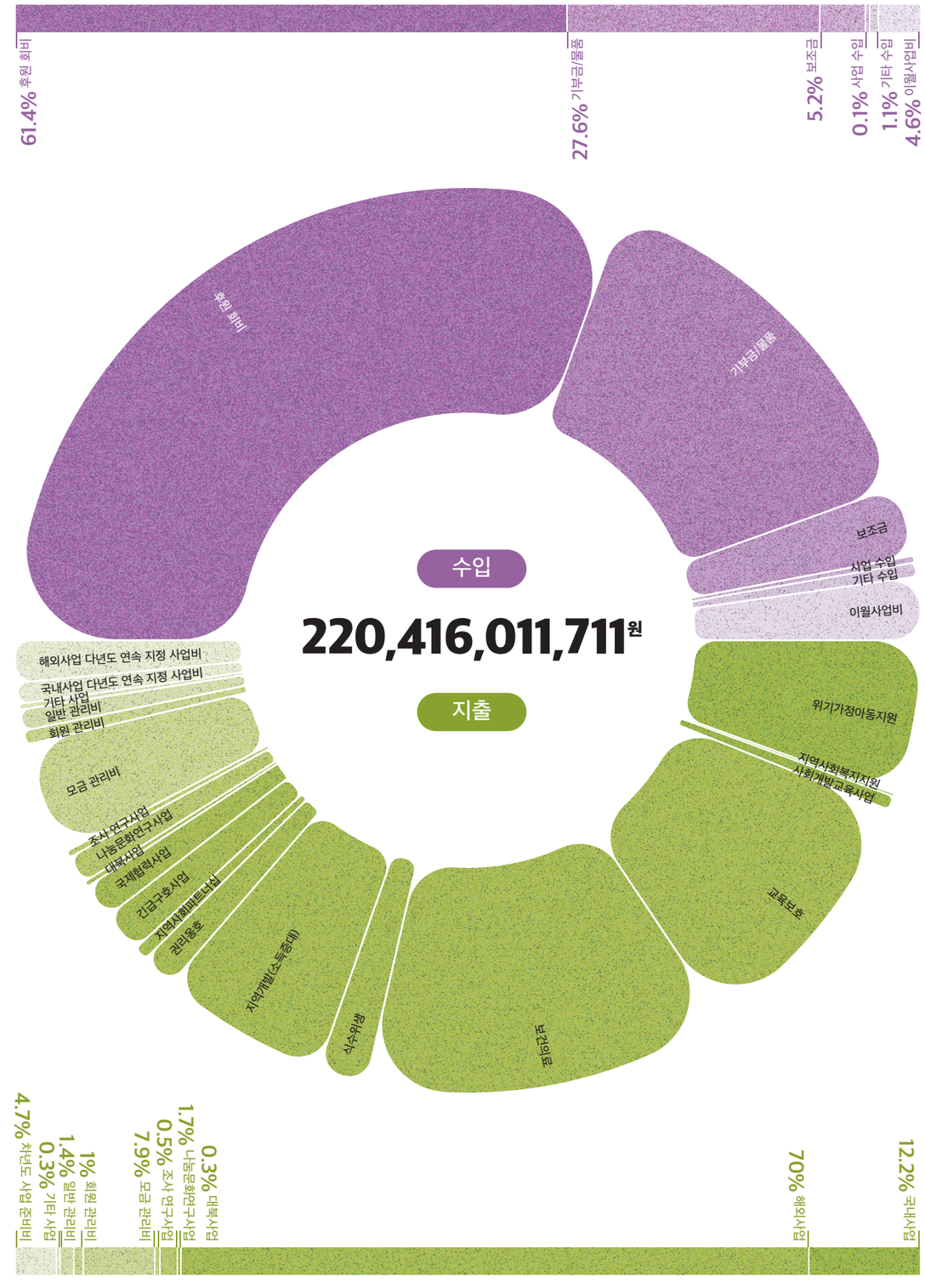

굿네이버스가 생각하는
변화의 중심에는 아동에 대한
'이해'와 '애정'이 있습니다.

좋은 변화를 통해
많은 것이 달라져도
후원회원님과 함께하는
나눔을 통해

세상 모든 아동에게
진심으로 도움이 되고 싶은

우리의 마음은
늘 그대로입니다.

ISSN 2466-2518

www.goodneighbors.kr